

2019

# KYODAI MAGAZINE

**Tamaño:**

210mm x 297mm (A4).

**Contenido:**

Vida en Japón, educación, cocina, eventos, amenidades, misceláneas, etc.

**Tiraje:**

13,000 ejemplares (con variaciones de hasta 15,000 ejemplares dependiendo de eventos y campañas).

**Periodicidad:**

Bimestral / trimestral (5 ediciones al año)

**Distribución de la revista impresa:**

Llegada directa al domicilio de los socios del Grupo Kyodai.  
Distribución en las agencias de Kyodai y locales comerciales diversos, embajadas, consulados, asociaciones, etc.

*\*la revista digital se puede visualizar on-line.*

**Valor:**

Distribución gratuita.

**Público objetivo:**

Peruanos e hispanohablantes en Japón.

# FORMATOS DE ANUNCIOS PUBLICITARIOS en **KYODAI MAGAZINE**

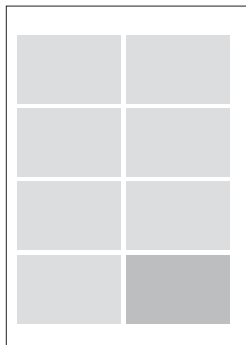

**1** Avisos Económicos  
90mm x 60mm

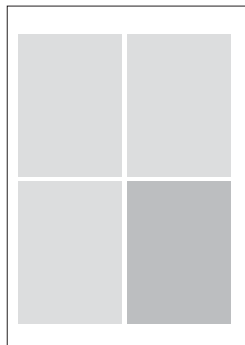

**2** 1/4 página vertical  
90mm x 124mm

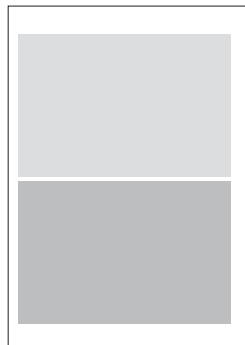

**3** 1/2 pág. horizontal  
185mm x 124mm

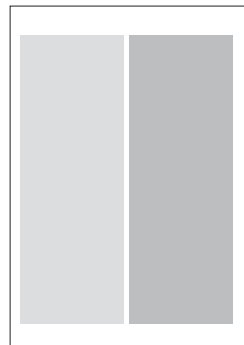

**4** 1/2 página vertical  
90mm x 252mm

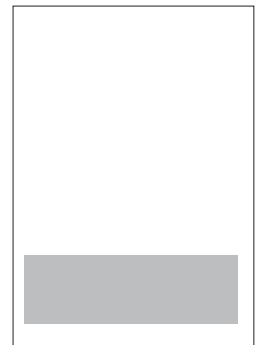

**5** Franja inferior  
185mm x 60mm

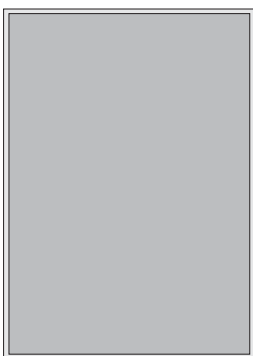

**6** Página completa  
210mm x 297mm  
(216mm x 303mm)

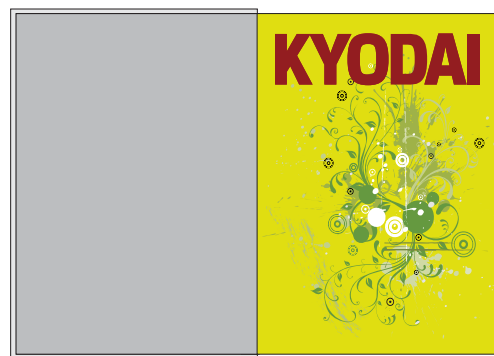

**7** Contraportada  
210mm x 297mm  
(216mm x 303mm)

## UBICACIÓN DE LA PUBLICIDAD DE PÁGINAS COMPLETAS

- A** PÁGINA INTERIOR
- B** PÁGINA INTERNA DE CARATULA
- C** PÁGINA INTERNA DE CONTRAPORTADA
- D** PÁGINA DE CONTRAPORTADA

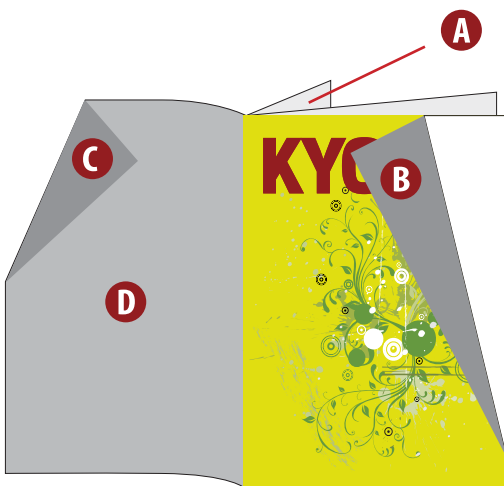

## CÓMO ENVIARNOS SU ANUNCIO PUBLICITARIO

### TIPOS DE ARCHIVO:

#### PSD o JPG:

- Resolución: 300dpi en tamaño real.
- Modo de color: CMYK.

#### EPS:

- Convertir las fuentes en "outlines".
- Modo de color: CMYK.

#### PDF:

- Convertir las fuentes en "outlines".
- Guardar como "impresión de alta calidad".
- Modo de color: CMYK.

#### PARA PÁGINAS COMPLETAS (sin márgenes):

A estos formatos aumentarles 3mm por lado (área de corte) aparte del área del diseño. Es recomendable no colocar textos muy cerca de los bordes para evitar el riesgo de que salgan recortados.

\*a la contraportada sólo se le aumenta 3mm del lado de arriba, abajo y del lado izquierdo.

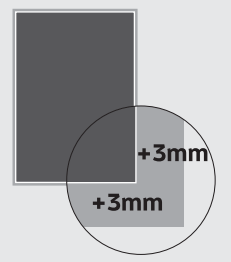

Envíe el archivo al siguiente e-mail: [marketing@kyodai.co.jp](mailto:marketing@kyodai.co.jp)

## PRECIOS Y FORMATOS DE ANUNCIOS (incluido impuesto)

FORMATO	TIPO	TAMAÑO (ANCHOxALTO)	1 PUBLICACIÓN	3 PUBLICACIONES	5 PUBLICACIONES
①	ECONÓMICOS	90mm x 60mm	¥ 10,000	¥ 27,000	¥ 40,000
②	1/4 DE PÁGINA VERTICAL	90mm x 124mm	¥ 20,000	¥ 54,000	¥ 80,000
③	1/2 PÁGINA HORIZONTAL	185mm x 124mm	¥ 40,000	¥ 108,900	¥ 160,000
④	1/2 PÁGINA VERTICAL	90mm x 252mm	¥ 40,000	¥ 108,900	¥ 160,000
⑤	FRANJA INFERIOR	185mm x 60mm	¥ 27,000	¥ 75,000	¥ 115,000
A ⑥	PÁGINA INTERIOR	210mm x 297mm (216mm x 303mm)	¥ 90,000	¥ 243,000	¥ 375,000
B ⑥	PÁGINA INTERNA DE CARATULA	210mm x 297mm (216mm x 303mm)	¥ 130,000	¥ 351,000	¥ 500,000
C ⑥	PÁGINA INTERNA DE CONTRAPORTADA	210mm x 297mm (216mm x 303mm)	¥ 130,000	¥ 351,000	¥ 500,000
D ⑦	PÁGINA DE CONTRAPORTADA	210mm x 297mm (216mm x 303mm)	¥ 160,000	¥ 432,000	¥ 650,000

## CRONOGRAMA DEL AÑO

EDICIÓN	RESERVA-PAGO	CIERRE recepción del anuncio	LLEGADA A LOS SOCIOS a partir de...
Ed. 202 MARZO-ABRIL 2019	11/01/2019	25/01/2019	15/02/2019
Ed. 203 MAYO-JUNIO 2019	15/03/2019	29/03/2019	19/04/2019
Ed. 204 JUL.-AGO.-SET. 2019	10/05/2019	24/05/2019	14/06/2019
Ed. 205 OCTUBRE-NOVIEMBRE 2019	02/08/2019	16/08/2019	06/09/2019
Ed. 206 DIC. 2019, ENE.-FEB. 2020	18/10/2019	1/11/2019	22/11/2019

## CONDICIONES:

- El espacio publicitario, deberá **RESERVARSE** con anticipación (ver la fecha de límite de RESERVA-PAGO en el cronograma).  
-Se considerará como reservado cuando el dinero haya sido recepcionado.
- El anunciante deberá enviar el arte del **ANUNCIO LISTO** con las especificaciones indicadas hasta la **FECHA DE CIERRE**.  
-No se contempla cambios una vez recibido el arte respectivo (se recomienda asegurarse bien del contenido de su publicidad antes de enviarla).  
-Kyodai será quien disponga de la ubicación de los avisos dentro de la revista.
- Kyodai no se responsabiliza por el contenido de los anuncios, sin embargo, se reserva el derecho de no publicar un anuncio, o cancelar su set si así lo estima conveniente.

### HACER EL DEPÓSITO EN LA SIGUIENTE CUENTA:

みずほ銀行 (Mizuho Ginko)  
 蒲田支店 (Kamata Shiten)  
 普通口座 (Futsu Koza)  
 4 1 4 4 4 6 1 (Número de cuenta)  
 株式会社ウニードス (Kabushikikaisha Unidos)