



¡Recomendada por los neurólogos para mejorar el funcionamiento del cerebro!

SOPA DE LETRAS

Descubre las palabras enlazando las letras de forma horizontal (← →), vertical (↑ ↓) o diagonal (↖ ↗ ↘ ↙)

Tema: CAJERO AUTOMÁTICO

- エイティエム EITIEMU
Cajero automático
Del inglés: "ATM"
(Automated Teller Machine)

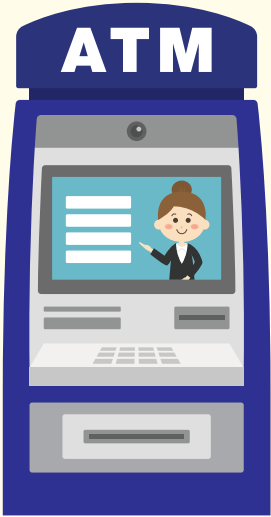

- あんしょうばんごう 暗証番号 ANSHŌBANGŌ
Número secreto

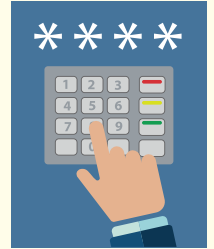

- キャッシュカード KYASSHUKĀDO
Tarjeta de banco
Del inglés: "Cash card"



- つうちょう 通帳 TSŪCHŌ
Libreta de banco



- ぎんこうこうざ 銀行口座 GINKŌKŌZA
Cuenta bancaria

- ぎんこうしてん 銀行支店 GINKŌSHITEN
Sucursal bancaria

- ふつこうざ 普通口座 FUTSŪKŌZA
Cuenta de ahorros

- こうざばんごう 口座番号 KŌZABANGŌ
Número de cuenta

- げんきん 現金 GENKIN
Dinero en efectivo

- しい 紙幣 SHIHEI
Billetes

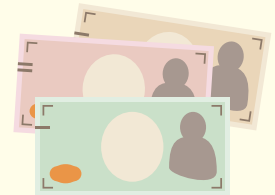

- さつ お(札) OSATSU
Billetes

- こうか 硬貨 KŌKA
Monedas



K N A V H O M V H N E O X Y B
 I U F B Q D L B U O H Ō B G S
 A Q Q H Z Ā I P Y A A Y Y P S
 F S D X H K A F K Z W R U A I
 G I Q J U U K G E U V Ū P A X
 Y G P W L H Ō N W K E S B I S
 W I L J A S H I Q E T E W M D
 E N Z G Q S S H P I S T P H A
 Y K S G G A A S S R Ū R P B X
 W Ō U R T Y K A P E C E I K A
 G S S V S K A D F M H L M X R
 H H T M Ū I D I U F Ō I O M S
 S I A V C Q N K H W K N K Ñ **K**
 P T S J H I A I G J I P I A Ō
 W E O A Ō E Z H B J N D R Z Z
 D N O N K H C O A P Y B U Ō A
 J Q J S Y I T N P H Ū Q F K B
 K K K H J T Y L D V K K O Ō A
 U U S Ō A S E I T I E M U K N
 Y R P B K X T P E U V P D N G
 G K D A A A O H O K N I G I **Ō**
 W U H N Z Y I W N I K N E G A
 F J Y G P H Q Z V K O O B P X
 K O Y Ō S X W R X J U F F I N
 Z A S B G A Z Ō K Ū S T U F D



お預入れ

あずけい
お(預入れ)
 OAZUKEIRE
Depósito



お引き出し

ひだ
お(引き出し)
 OHIKIDASHI
Retiro

通帳記入

つうちょう きにゆう
通帳記入
 TSŪCHŌKINYŪ
Actualización de libreta



ざんだかしょうかい
残高照会
 ZANDAKASHŌKAI
Consulta de saldo

残高照会

ふりこみ
お(振込)
 OFURIKOMI
Transferir

お振込

SOLUCIÓN SOPA DE LETRAS

X Y B
 I U F B O B L B U A A Y Y P S
 A O G H K A T P Y A A E D U A I
 F S D X K K A F K N Z U D P A X
 G I O J J D W E W E O E O E O E
 W L W S H S H I P I P H P H A
 E N Z G S S S H P I P I P A I N O
 Y K S G G A A S S R R E E I K K A
 W O U R Y K K A P E E I P K X
 G S S V A A D F E M I J M X R
 S I A V A O M K H W T T N O K N
 P T S J H I A I G J P A I R N Z A
 W E O J A G E N H B J B O D O A B
 D N O N H C H O A P A P A O A B
 K K K H T Y N D O K O K N
 U U S O S E T I T I M U K N G
 Y R P B X T P E U P D I N G
 G K D A A O H O K I G I O
 W U H N I Z Y J W N I K M E A
 K O Y O O O O O W X X O D F L X
 Z A S B B C G C O K O K U D T E D

て すう りょう
手数料
 TESŪRYŌ
Comisión

SUDOKU

Se juega en una cuadrícula de 9x9, subdividida en cuadrículas 3x3 llamadas "regiones". El objetivo del SUDOKU es llenar todas las casillas vacías con números del 1 al 9. Cada número puede aparecer solamente una vez en cada fila, columna y región.

DIFICULTAD: NORMAL



				8				4
	1			6	3	8	9	
	6				9			3
5	2	1		3				8
	7		8	5	2			
						4	2	
7				1	4	5	8	9
	5			2				
	4					7	6	3

DIFICULTAD: MUY DIFÍCIL



				2	9		6		
6		3	8			1		5	
				5		7		9	
			5	4		9		7	
8	1								
			4						
2	8					3			
				7		3	2	9	6
			9	2		1		4	

SOLUCION SUDOKU

NORMAL

2	8	1	4	5	3	7	6	9
1	7	9	2	6	8	5	3	4
8	6	3	5	9	2	1	4	7
5	2	4	7	1	8	3	9	6
9	3	6	8	2	7	4	5	1
7	4	2	3	6	1	8	9	5
4	1	5	2	8	9	7	6	3
6	9	8	3	7	4	2	1	5
3	5	7	6	4	1	9	8	2

MUY DIFÍCIL

8	9	1	5	2	6	3	7	4
6	3	8	2	7	1	5	4	9
1	7	9	2	6	8	5	3	4
5	2	4	7	1	8	3	9	6
9	3	6	8	2	7	4	5	1
7	4	2	3	6	1	8	9	5
4	1	5	2	8	9	7	6	3
6	9	8	3	7	4	2	1	5
3	5	7	6	4	1	9	8	2